ESPECIALIZACIÓN
ECOGRAFÍA PATOLÓGICA
EXTREMIDAD SUPERIOR E INFERIOR
CURSO TEÓRICO-PRÁCTICO

¿Necesitas PROFUNDIZAR en la imagen ecográfica patológica?
¿Quieres aprender NUEVAS EXPLORACIONES y "TIPS" CLÍNICOS?
¿Quieres formarte con PROFESIONALES con amplia EXPERIENCIA CLÍNICA?
Entonces, ¡ESTE ES TU CURSO!



Solicitada acreditación a la Comisión de Formación Continuada de las profesiones sanitarias del Sistema Nacional de Salud



19ª ed.

SANTA CRUZ DE TENERIFE
15-16 de mayo
2027

www.mvclinic.es @mvclinic_fi @MVClinic

Dirigido a...

Diplomados/Graduados en Fisioterapia con formación previa en ecografía musculoesquelética (30 horas).

Impartido por...



D. Miguel Santiago Arnau
Fisioterapeuta. Experto en fisioterapia del deporte y fisioterapia invasiva.
Experto en ecografía músculoesquelética.
Director MS Fisio.
Profesor en diferentes entidades privadas.

Objetivos

01 Integrar la **ecografía patológica de las extremidades superior e inferior** en el **razonamiento clínico** del fisioterapeuta.

02 **Aprender nuevos protocolos de exploración ecográfica** y ***"clinical tips"*** del sistema musculoesquelético de las extremidades.

03 **Aprender a reconocer la imagen ecográfica patológica** del sistema musculoesquelético de las extremidades.

04 **Identificar posibles banderas rojas (*red flags*)** en la exploración del sistema musculoesquelético de las extremidades.

05 **Desarrollar las habilidades clínicas** a través del **"*clinical scanning*".**

Metodología

01 **Descripción** de los **protocolos de exploración avanzada y por regiones** (hombro, codo, muñeca-mano, cadera, rodilla y tobillo-pie).

02 **Prácticas simuladas** entre los alumnos.

03 **Descripción de la ecográfica patológica** asociada a los **principales cuadros clínicos de fisioterapia.**

04 Resolución de **casos clínicos**.

Queda prohibida la reproducción total o parcial de los contenidos del programa sin la autorización de los titulares de la propiedad intelectual.

¡Seguimos mejorando e innovando para ofrecerte la ECOGRAFÍA AVANZADA que NO TE VAN A EXPLICAR ni en webinars ni en los libros!

Programa

EXTREMIDAD SUPERIOR

01 **ECOGRAFÍA PATOLÓGICA DEL HOMBRO**
1.1. Evaluación y clasificación de las lesiones del manguito rotador. ***Clinical tips***.
1.2. Lesiones articulares (SLAP, Hill-Sach). Correlación con resonancia magnética.
1.3. ***Frozen shoulder***. Intervalo rotador - ligamento coracohumeral.
1.4. Receso capsular posterior (***"Swimmer´s shoulder"*** y ***"hombro del pádel"***).
1.5. Tendinopatía del pectoral mayor.
1.6. Tendinopatía de la porción corta del bíceps braquial.
1.7. Tendinopatía del redondo menor, redondo mayor y dorsal ancho.
1.8. Articulación esternoclavicular.
1.9. ***Clinical scanning*** del compartimento anteromedial y posterolateral del hombro y brazo.

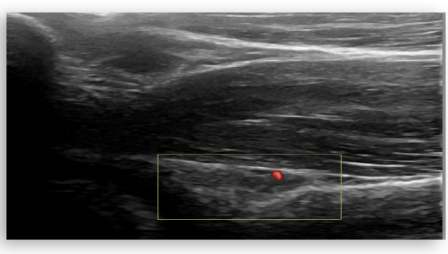



02 **ECOGRAFÍA PATOLÓGICA DEL CODO**
2.1. Evaluación y clasificación de las lesiones del tendón conjunto extensor (epicondilalgia lateral). ***Clinical tips***.
2.2. Clasificación de las lesiones del tendón conjunto flexor (epicondilalgia medial).
2.3. Lesiones articulares (receso anterolateral y posterior).
2.4. Tendinopatía distal del bíceps braquial. ***Anterior vs. posterior approach "cobra maneuver"***.
2.5. Tendinopatía del braquial.
2.6. Aponeurosis bicipital y lesiones asociadas.
2.7. ***Clinical scanning*** compartimento lateral, medial, anterior y posterior del codo y antebrazo.

03 **ECOGRAFÍA PATOLÓGICA DE MUÑECA Y MANO**
3.1. Síndromes de intersección proximal y distal.
3.2. Complejo del ligamento triangular.
3.3. ***Trigger finger*** ("Dedo en gatillo").
3.4. Poleas ("Lesión del escalador").
3.5. ***Clinical scanning*** compartimento anterior y posterior de muñeca y mano.

Queda prohibida la reproducción total o parcial de los contenidos del programa sin la autorización de los titulares de la propiedad intelectual.

EXTREMIDAD INFERIOR

04 **ECOGRAFÍA PATOLÓGICA DE LA REGIÓN INGUINAL**
4.1. Sport hernia. Canal inguinal y canal femoral. ***Clinical tips***.
4.2. Triángulo de Hesselbach.
4.3. ***Clinical scanning*** compartimento abdominoinguinal.

05 **ECOGRAFÍA PATOLÓGICA DE LA CADERA**
5.1. ***Groin pain***. Tendinopatía insercional del recto abdominal y aductor largo. Lesiones musculares de los aductores. ***Clinical tips***.
5.2. Lesiones articulares. I*mpingement femoroacetabular*.
5.3. Tendinopatía de la inserción distal del psoas ilíaco.
5.4. Atrapamientos nerviosos (ciático). *Deep gluteal syndrome*.
5.5. Adenopatías inguinales.
5.6. ***Clinical scanning*** compartimento anterior, posterior, lateral y medial de la cadera.

06 **ECOGRAFÍA PATOLÓGICA DEL MUSLO**
6.1. Evaluación y clasificación de las lesiones musculares de los isquiotibiales. ***Clinical tips***.
6.2. Evaluación y clasificación de las lesiones musculares del recto femoral. ***Clinical tips***.
6.3. Tendinopatía del tendón indirecto del recto femoral.
6.4. ***Clinical scanning*** compartimento anterior y posterior del muslo.

07 **ECOGRAFÍA PATOLÓGICA DE LA RODILLA**
7.1. Evaluación y clasificación de las lesiones del aparato extensor. ***Clinical tips***.
7.2. Alerones rotulianos.
7.3. Evaluación del cartílago patelar.
7.4. Ligamento colateral lateral.
7.5. Tendinopatía de la inserción distal del bíceps femoral.
7.6. Cápsula posterior de rodilla.
7.7. ***Clinical scanning*** compartimento anterior, posterior, lateral y medial de la rodilla.

08 **ECOGRAFÍA PATOLÓGICA DE LA PIERNA**
8.1. Evaluación y clasificación de las lesiones musculares del tríceps sural. *Tennis leg* y sóleo. ***Clinical tips***.
8.2. Complicaciones de las lesiones musculares (Trombosis Venosa Profunda). ***Red flags***.
8.3. ***Clinical scanning*** compartimento posterior de la pierna.

09 **ECOGRAFÍA PATOLÓGICA DEL TOBILLO Y PIE**
9.1. Evaluación y clasificación de la tendinopatía de Aquiles y del delgado plantar. ***Clinical tips***.
9.2. Lesiones articulares. *Impingement* anterolateral, anteromedial y posterior.
9.3. Tendinopatía del flexor largo del dedo gordo.
9.4. Tendinopatía de los peroneos.
9.5. Tendinopatía del tibial anterior.
9.6. Tendinopatía del tibial posterior.
9.7. Evaluación y clasificación de las lesiones ligamentosas. Ligamento astrágalo-navicular, deltoideo, peroneo-calcáneo, calcáneo-cuboideo, bifurcado. ***Clinical tips***.
9.8. Fasciopatía vs. rotura de la fascia plantar. Grasa talar.
9.9. Fibromatosis plantar.
9.10. Lesión de ***"Sand Toe"***.
9.11. Lesión de ***"Turf Toe"***.
9.12. Enfermedad de *Sever*.
9.13. ***Clinical scanning*** compartimento anterior, posterior, medial y lateral del tobillo y pie.

¡Sigue aprendiendo la ecografía más avanzada que te hará mejorar en la TOMA DE DECISIONES COMO FISIOTERAPEUTA!

Duración y nº plazas

20 horas **24** plazas

Para la admisión se tendrá en cuenta el orden de preinscripción (fecha límite: 01 de mayo de 2027).

Lugar de celebración

SANTA CRUZ DE TENERIFE
CENTRO MASSER.
C/ Anselmo J. Benítez, 11.
38004, Santa Cruz de Tenerife.

Fechas y horarios

15-16 de mayo de 2027.
Viernes: de 16:00h a 21:00h.
Sábado: de 09:00h. a 14:00h. y de 15:30h a 20:30h.
Domingo: de 09:00h. a 14:00h.

Preinscripción y matrícula

01 La preinscripción se deberá realizar a través de la página web **www.mvclinic.es,** Formación > Agenda-Fechas **https://www.mvclinic.es/formacion/agenda** donde podrá inscribirse clicando sobre el boton "inscribirse" en la edición correspondiente.

02 Deberá **rellenar el formulario de inscripción**.

03 Precio del curso: **400€** (incluye documentación). Tendrá la posibilidad de realizar un pago completo del curso o bien unicamente lo correspondiente al primer pago en concepto de prematrícula (100€):
- Por transferencia bancaria.
- Por tarjeta (TPV virtual).
- Por paypal.

Normativa de cursos

http://www.mvclinic.es/formacion/normativa-de-cursos

En cumplimiento de la Ley Orgánica 15/1999 de 13 de Diciembre sobre protección de Datos de Carácter Personal, autorizo a MVClinic para incluir mis datos en su fichero automatizado usado para la divulgación de sus cursos, teniendo en cualquier momento derecho de acceso, rectificación o cancelación de los mismos.

Más información: formacion@mvclinic.es

Organizan: MVCLINIC Institute of Invasive Physiotherapy · MSFISIO

Colabora: PRIM Physio