

# ESPECIALIZACIÓN - ECOGRAFÍA MIEMBRO INFERIOR

## CURSO TEÓRICO-PRÁCTICO

¡Conoce una SONOANATOMÍA CLÍNICA de  
la extremidad inferior QUE NUNCA HAS VISTO!

8ª ed.

MADRID  
28-29-30 de enero  
2022

Solicitada acreditación a la Comisión de  
Formación Continuada de las profesiones  
sanitarias del Sistema Nacional de Salud

[www.mvclinic.es](http://www.mvclinic.es)

@MVclinic

## Dirigido a...

Diplomados/Graduados en Fisioterapia con formación  
previa en ecografía musculoesquelética (30 horas).

## Impartido por...

### Dr. Adrián Benito Domingo

Fisioterapeuta.  
Especialista en Terapia Manual y Fisioterapia del  
Deporte. Univ. Pontificia de Comillas (Madrid).  
Máster en Fisioterapia Invasiva. Universidad  
CEU San Pablo (Madrid).  
Profesor ecografía musculoesquelética Grupo  
MUPtherapy.



## Objetivos

**01** Mejorar las habilidades técnicas del fisioterapeuta  
en la exploración ecográfica del miembro inferior.

**02** Profundizar en el conocimiento ecográfico normal  
y patológico de los tejidos del miembro inferior que  
ayuden al fisioterapeuta a seleccionar una adecuada  
estrategia de intervención incrementando sus  
posibilidades terapéuticas respetando el ejercicio  
profesional de la medicina, no invadiendo competencias  
diagnósticas, favoreciendo así el éxito sanitario.

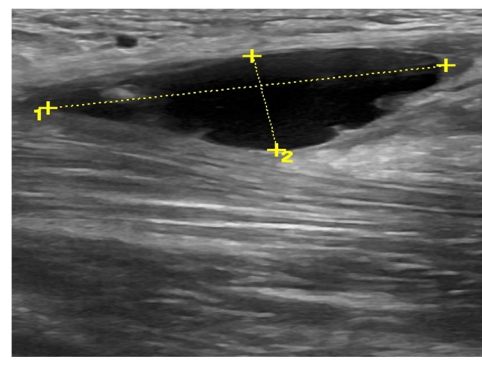

✳️ **Queda prohibida la reproducción total o  
parcial de los contenidos del programa sin  
la autorización de los titulares de la  
propiedad intelectual.**

## Metodología

- 01** Desarrollo de los contenidos teóricos con una  
**orientación clínica.**
- 02** Descripción del **procedimiento general y por  
regiones.**
- 03** Prácticas simuladas entre los asistentes.
- 04** Resolución de casos clínicos.

La dirección del curso se reserva el derecho de anular el  
curso si no se alcanza un mínimo de inscripciones de-  
volviéndose el importe a los matriculados. En caso de re-  
nuncia, una vez finalizada la fecha límite de preinscripción  
(28/12/2019) no se devolverá el importe de la misma.

Todas las CLAVES para PROFUNDIZAR en la sonoanatomía  
normal y patológica de la extremidad inferior

## Programa ✳️

### 01 Evaluación artrológica.

- 1.1.** Articulación coxofemoral.
  - Compartimento anterior.
  - Compartimento posterior.
- 1.2.** Articulación de la rodilla.
  - Compartimento anterior.
  - Compartimento posterior.
  - Compartimento medial.
  - Compartimento lateral.
- 1.3.** Articulación talocrural.
  - Compartimento anterior.
  - Compartimento posterior.
  - Compartimento medial.
  - Compartimento lateral.
- 1.4.** Articulaciones del pie.
  - Articulación subastragalina.
  - Articulación transversal del tarso medial  
y lateral.
  - Articulación tarsometatarsiana e  
intertarsianas.
  - Articulaciones metatarsofalángicas e  
interfalángicas.
- 1.5.** Casos clínicos.



### 02 Complejos miotendinosos del miembro inferior.

- 2.1.** Cadera.
  - Cuadrado lumbar.
  - Complejo miotendinoso proximal y distal  
del psoas-iliaco (relación con el nervio  
cutáneo lateral y femoral).
  - Sección de la región inguinal.
  - Musculatura glútea.
  - Tensor de la fascia lata.
  - Músculos profundos de la nalga. Piriforme,  
obturador interno, géminos, cuadrado  
femoral.
- 2.2.** Muslo.
  - Sartorio.
  - Cuádriceps femoral.
  - Isquiosurales.
  - Músculos aductores.
- 2.3.** Pierna.
  - Anterior. Complejos miotendinosos  
extensores.
  - Lateral. Complejo miotendinoso de los  
peroneos. División topográfica del nervio  
peroneo común y relación arteria para los  
peroneos. Relaciones con la cara lateral del  
calcáneo, retináculo e inserciones distales.
  - Posterior. Músculo poplíteo. Tibial posterior.  
Flexor largo del dedo gordo. Flexor largo de  
los dedos. Tríceps sural.
  - Medial.
- 2.4.** Pie.
  - Disposición topográfica de los  
compartimentos dorsal y plantar.  
Inserciones y relaciones vasculares y  
nerviosas.
- 2.5.** Casos clínicos.

(Ver programa completo en  
<http://www.muptherapy.org>)

✳️ **Queda prohibida la reproducción total o parcial  
de los contenidos del programa sin la autorización  
de los titulares de la propiedad intelectual.**

Mejora tus habilidades con la ecografía para SELECCIONAR  
una adecuada estrategia de INTERVENCIÓN

## Duración y nº plazas

**20 horas 24 plazas**

Para la admisión se tendrá en cuenta el orden de  
preinscripción (fecha límite: 20 de enero de 2022).

## Lugar de celebración

**CENTRO DE FORMACIÓN PRIM.**

Avda del Llano Castellano, 43.  
Local Bajo B.  
28034 Madrid.

## Fechas y horarios

**28-29-30 de enero de 2022.**

**Viernes:** de 16:00h a 21:00h.

**Sábado:** de 09:00h. a 14:00h. y de 15:30h a 20:30h.

**Domingo:** de 09:00h a 14:00h.

## Preinscripción y matrícula

**01** La preinscripción se deberá realizar a través de  
la página web [www.mvclinic.es](http://www.mvclinic.es), Formación >  
Agenda-Fechas, donde podrá inscribirse clicando  
sobre el botón "inscribirse" en la edición  
correspondiente.

**02** Deberá **rellenar el formulario de inscripción.**

**03** Precio del curso: **400€** (incluye documentación).  
Tendrá la posibilidad de realizar un pago completo del  
curso o bien únicamente lo correspondiente al primer  
pago en concepto de prematrícula (100€):

- Por transferencia bancaria.
- Por tarjeta (TPV virtual).
- Por paypal.

## Normativa de cursos

<http://www.mvclinic.es/formacion/normativa-de-cursos>

En cumplimiento de la Ley Orgánica 15/1999 de 13 de Diciembre sobre protección de Datos de Carácter Personal,  
autorizo a MVClínic para incluir mis datos en su fichero automatizado usado para la divulgación de sus cursos,  
teniendo en cualquier momento derecho de acceso, rectificación o cancelación de los mismos.

Más información:

[formacion@mvclinic.es](mailto:formacion@mvclinic.es)

Organiza:

Colaboran:

