

ESPECIALIZACIÓN - ECOGRAFÍA MIEMBRO INFERIOR

CURSO TEÓRICO-PRÁCTICO

¡Conoce una SONOANATOMÍA CLÍNICA de
la extremidad inferior QUE NUNCA HAS VISTO!

7ª ed.

MADRID
15-16-17 de enero
2021

Solicitada acreditación a la Comisión de
Formación Continuada de las profesiones
sanitarias del Sistema Nacional de Salud

www.mvclinic.es

@MVclinic

Dirigido a...

Diplomados/Graduados en Fisioterapia con formación
previa en ecografía musculoesquelética (30 horas).

Impartido por...

Dra. Ana de Groot Ferrando

Fisioterapeuta.
Clínica Campos (Alicante).
Especialista en ecografía músculo-esquelética.
Master en Fisioterapia Invasiva. Universidad
CEU San Pablo (Madrid).
Profesora ecografía musculoesquelética Grupo
MUPtherapy.



Objetivos

01 Mejorar las habilidades técnicas del fisioterapeuta
en la exploración ecográfica del miembro inferior.

02 Profundizar en el conocimiento ecográfico normal
y patológico de los tejidos del miembro inferior que
ayuden al fisioterapeuta a seleccionar una adecuada
estrategia de intervención incrementando sus
posibilidades terapéuticas respetando el ejercicio
profesional de la medicina, no invadiendo competencias
diagnósticas, favoreciendo así el éxito sanitario.

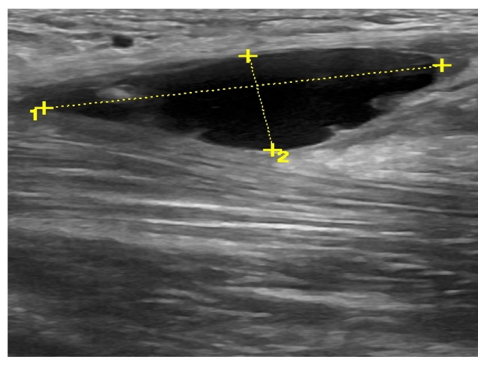

✳️ **Queda prohibida la reproducción total o
parcial de los contenidos del programa sin
la autorización de los titulares de la
propiedad intelectual.**

Metodología

01 Desarrollo de los contenidos teóricos con una
orientación clínica.

02 Descripción del **procedimiento general y por
regiones.**

03 Prácticas simuladas entre los asistentes.

04 Resolución de casos clínicos.

La dirección del curso se reserva el derecho de anular el
curso si no se alcanza un mínimo de inscripciones de-
volviéndose el importe a los matriculados. En caso de re-
nuncia, una vez finalizada la fecha límite de preinscripción
(28/12/2019) no se devolverá el importe de la misma.

Todas las CLAVES para PROFUNDIZAR en la sonoanatomía
normal y patológica de la extremidad inferior

Programa ✳️

01 Evaluación artrológica.

- Articulación coxofemoral.
 - Compartimento anterior.
 - Compartimento posterior.
- Articulación de la rodilla.
 - Compartimento anterior.
 - Compartimento posterior.
 - Compartimento medial.
 - Compartimento lateral.
- Articulación talocrural.
 - Compartimento anterior.
 - Compartimento posterior.
 - Compartimento medial.
 - Compartimento lateral.
- Articulaciones del pie.
 - Articulación subastragalina.
 - Articulación transversal del tarso medial
y lateral.
 - Articulación tarsometatarsiana e
intertarsianas.
 - Articulaciones metatarsofalángicas e
interfalángicas.
- Casos clínicos.

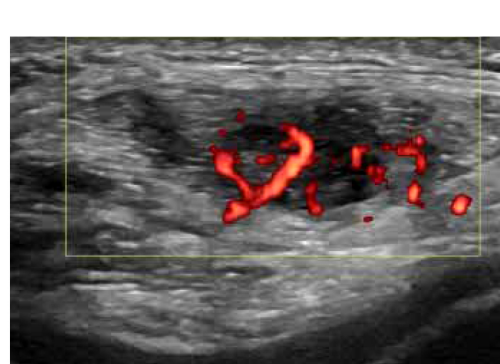

02 Complejos miotendinosos del miembro inferior.

- Cadera.
 - Cuadrado lumbar.
 - Complejo miotendinoso proximal y distal
del psoas-iliaco (relación con el nervio
cutáneo lateral y femoral).
 - Sección de la región inguinal.
 - Musculatura glútea.
 - Tensor de la fascia lata.
 - Músculos profundos de la nalga. Piriforme,
obturador interno, géminos, cuadrado
femoral.
- Muslo.
 - Sartorio.
 - Cuádriceps femoral.
 - Isquiosurales.
 - Músculos aductores.
- Pierna.
 - Anterior. Complejos miotendinosos
extensores.
 - Lateral. Complejo miotendinoso de los
peroneos. División topográfica del nervio
peroneo común y relación arteria para los
peroneos. Relaciones con la cara lateral del
calcáneo, retináculo e inserciones distales.
 - Posterior. Músculo poplíteo. Tibial posterior.
Flexor largo del dedo gordo. Flexor largo de
los dedos. Tríceps sural.
 - Medial.
- Pie.
 - Disposición topográfica de los
compartimentos dorsal y plantar.
Inserciones y relaciones vasculares y
nerviosas.
- Casos clínicos.

(Ver programa completo en
<http://www.muptherapy.org>)

✳️ **Queda prohibida la reproducción total o parcial
de los contenidos del programa sin la autorización
de los titulares de la propiedad intelectual.**

Mejora tus habilidades con la ecografía para SELECCIONAR
una adecuada estrategia de INTERVENCIÓN

Duración y nº plazas

20 horas 24 plazas

Para la admisión se tendrá en cuenta el orden de
preinscripción (fecha límite: 2 de enero de 2021).

Lugar de celebración

CENTRO DE FORMACIÓN PRIM.

Avda del Llano Castellano, 43.
Local Bajo B.
28034 Madrid.

Fechas y horarios

15-16-17 de enero de 2021.

Viernes: de 16:00h a 21:00h.

Sábado: de 09:00h. a 14:00h. y de 15:30h a 20:30h.

Domingo: de 09:00h a 14:00h.

Preinscripción y matrícula

01 La preinscripción se deberá realizar a través de
la página web www.mvclinic.es, Formación >
Agenda-Fechas, donde podrá inscribirse clicando
sobre el botón "inscribirse" en la edición
correspondiente.

02 Deberá **rellenar el formulario de inscripción.**

03 Precio del curso: **400€** (incluye documentación).
Tendrá la posibilidad de realizar un pago completo del
curso o bien únicamente lo correspondiente al primer
pago en concepto de prematrícula (100€):

- Por transferencia bancaria.
- Por tarjeta (TPV virtual).
- Por paypal.

Normativa de cursos

<http://www.mvclinic.es/formacion/normativa-de-cursos>

En cumplimiento de la Ley Orgánica 15/1999 de 13 de Diciembre sobre protección de Datos de Carácter Personal,
autorizo a MVClínic para incluir mis datos en su fichero automatizado usado para la divulgación de sus cursos,
teniendo en cualquier momento derecho de acceso, rectificación o cancelación de los mismos.

Más información:

formacion@mvclinic.es

Organiza:

Colaboran:

