

ECOGRAFÍA EN LAS LESIONES MUSCULARES DE LA EXTREMIDAD INFERIOR

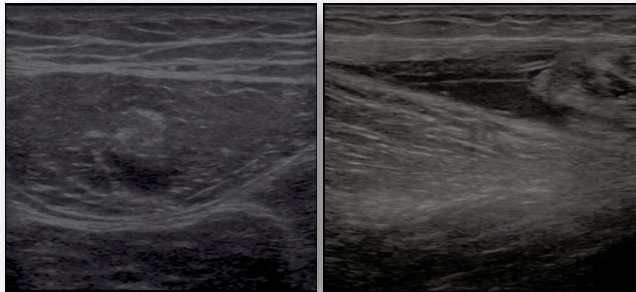

ORGANIZA:



THERAFORM

COLABORAN:



PRIM *Fisioterapia y Rehabilitación*



Otros cursos programados:

Curso de DNHS® (Dry Needling for Hipertonia and Spasticity)

15 de Marzo de 2014

Mesoterapia con PRP

10 de Mayo de 2014

Mesoterapia en el aparato locomotor

13-14-15 de Junio de 2014

NOVEDAD
1ª edición



Impartido por:

*Dr. Ramón Balius Mata
Dr. Carles Pedret Carballido*



Solicitada acreditación a la Comisión de Formación Continuada de las profesiones sanitarias de la Comunidad de Madrid

1ª edición CURSO TEÓRICO-PRÁCTICO

ECOGRAFÍA EN LAS LESIONES MUSCULARES DE LA EXTREMIDAD INFERIOR

OBJETIVOS:

- Entender la anatomía ecográfica normal y procesos patológicos de los músculos del miembro inferior que más se lesionan durante la práctica deportiva.
- Mejorar en el conocimiento de la ecografía, de las referencias anatómico-ecográficas de la lesión muscular que permitan su visualización y la interpretación y, con ello, programar adecuadamente el programa de Fisioterapia y el seguimiento de este tipo de lesiones.

La dirección del curso se reserva el derecho de anular el curso si no se alcanza un mínimo de inscripciones devolviéndose el importe a los matriculados. En caso de renuncia, una vez finalizada la fecha límite de preinscripción (24 de Abril) no se devolverá el importe de la misma.

Madrid
9 y 10 de Mayo de 2014

DIRIGIDO A:

Diplomados/Graduados en Fisioterapia

PROGRAMA:

- ❑ **GENERALIDADES DEL TEJIDO MUSCULAR ESQUELÉTICO.**
 - Biología de la reparación muscular.
- ❑ **EPIDEMIOLOGÍA DE LA LESIÓN MUSCULAR.** MAGNITUD DEL PROBLEMA.
- ❑ **CLASIFICACIÓN DE LA LESIÓN MUSCULAR.**
 - Lesión muscular por mecanismo directo.
 - Lesión muscular por mecanismo indirecto.
- ❑ **DIAGNÓSTICO DE LA LESIÓN MUSCULAR.**
 - Diagnóstico clínico.
 - Diagnóstico por imagen.
- ❑ **ENTIDADES MUSCULARES ESPECÍFICAS.**
 - Miositis osificante.
 - Hernia muscular.
 - Tumorción muscular.
 - Hematoma enquistado.
 - Derrame seroso de morel-lavallée.
 - Síndromes compartimentales (agudo y dinámico).
- ❑ **DESÓRDENES MUSCULARES FUNCIONALES.**
 - Concepto de doms.
 - Concepto de rabdomiolisis.
 - Concepto de contractura muscular.
- ❑ **COMPLEJO MUSCULAR DEL CUADRICEPS.**
 - Lesiones de la región de origen.
 - Lesiones del septo del recto femoral.
 - Otras lesiones.
- ❑ **COMPLEJO MUSCULAR ADUCTOR.**
 - Osteopatía dinámica de pubis.
 - Lesiones músculo-tendinosas del aductor largo.
 - Otras lesiones de aductores
 - Lesiones gracilis
 - Lesiones aductor brevis
 - Lesiones pectineo
 - Lesiones aductor mayor
 - Lesiones combinadas

- ❑ **LA MUSCULATURA ISQUIOSURAL**
 - LESIONES DEL ORIGEN
 - LESIONES DEL TENDÓN COMÚN
 - LESIONES SEMIMEMBRANOSO.
 - LESIÓN DISTAL DEL BÍCEPS FEMORAL.
 - CONCEPTO DE CREMALLERA

- ❑ **SÍNDROME PIRAMIDAL.**
- ❑ **OTRAS LESIONES MUSCULARES.**

- LESIONES FAJA ABDOMINAL
- LESIONES EESS
- LESIONES DEL PSOAS-ILIACO
- LESIONES TFL

- ❑ **COMPLEJO MUSCULAR DEL TRÍCEPS SURAL.**
 - LESIONES DE LA CABEZA MEDIAL DEL GASTROCNEMIO
 - LESIONES DEL SÓLEO
 - LESIONES DEL PLANTARIS
 - RETURN TO PLAY EN LA LESIÓN MUSCULAR

FECHAS Y HORARIO:

9 y 10 de mayo de 2014

Viernes: de 09:00h. a 13:30h de 15:00h a 20:00h.

Sábado: de 09:00h. a 13:30h. y de 15:00h a 20:00h.

DURACIÓN Y Nº DE PLAZAS:

- 20 horas.

- 24 plazas.

- Para la admisión se tendrá en cuenta el orden de preinscripción (**fecha límite: 24 de abril**).

LUGAR DE CELEBRACIÓN:

Lugar: Área docente. ENRAF-NONIUS IBÉRICA.

Pol. Industrial nº 1, C/ F nº 15, Edificio Prim

Móstoles (Madrid)

– **METRO SUR: Manuela Malasaña**

– **AUTOBÚS: 521 y 523 (Desde estación de metro P. Pio)**

<http://www.enraf.es/index.php/conocenos/comollegar.html>

PROFESORADO:

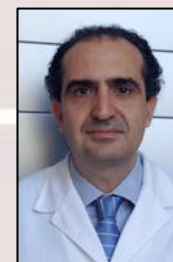

Dr. D. Ramón Balius Mata

Especialista en Medicina de La Educación Física y del Deporte.

Responsable de la Unidad del aparato locomotor del Consell Catalá Del Esport y en el servicio de Medicina del Deporte y Diagnóstico por la Imagen de la Clínica Fundación FIATC de Barcelona (Clínica Diagonal). Barcelona.



Dr. D. Carles Pedret Carballido

Especialista en Medicina y traumatología deportiva.

Musculoskeletal sonographer en Clinica CMI Diagonal Musculoskeletal Sonographer en Centre de Diagnòstic per Imatge de Tarragona

PREINSCRIPCIÓN Y MATRÍCULA:

1. La preinscripción se deberá realizar a través de la página web www.mvclinic.es, Formación, Inscripción en cursos.
2. Una vez admitido, para formalizar la matrícula se deberá enviar el resguardo de ingreso (**beneficiario:** MVclinic; **ordenante:** nombre y apellidos del alumno, DNI o CIF; **concepto:** ECO-M MII) al correo electrónico: formacion@mvclinic.es
3. Precio del curso: **550 €** (incluye documentación y *coffee break*). Debe realizar **ingreso de pre-matricula** (250€) y abonar el importe restante de 300€ el primer día del curso.
4. Ingreso: 2038-2855-99-6000096128 (Bankia).



INFORMACIÓN:

formacion@mvclinic.es

En cumplimiento de la Ley Orgánica 15/1999 de 13 de Diciembre sobre protección de Datos de Carácter Personal, autorizo a MVclinic para incluir mis datos en su fichero automatizado usado para la divulgación de sus cursos, teniendo en cualquier momento derecho de acceso, rectificación o cancelación de los mismos.