

## 1ª Edición CURSO TEÓRICO-PRÁCTICO

## Procedimientos Invasivos ecoguiados en Fisioterapia

*Mejora tus habilidades y destrezas en los  
procedimientos invasivos*

*¿Tienes dificultades para visualizar la aguja?*

*¿Sabes cómo mejorar tus abordajes?*

*¿Identificas bien el área de tratamiento?*

*¿Sabes cómo mejorar la seguridad en los  
abordajes?*

*¿Sabes sacarle el máximo rendimiento a tu  
ecógrafo?*

### OBJETIVOS:

- Profundizar en el estudio de las estructuras más frecuentes en las técnicas de Fisioterapia Invasiva desde el punto de vista de una ecografía clínica, con la identificación de las zonas diana y su abordaje.
- Mejorar las habilidades y destrezas en los procedimientos invasivos ecoguiados en Fisioterapia.

ORGANIZA:



COLABORA:



#### Otros cursos programados:

*Curso de Electrólisis Percutánea Intratisular (EPI®) –  
Nivel I – 11ª ed.*

25-26-27 de octubre de 2013

*Curso de trabajo excéntrico en fisioterapia – 3ª ed.*  
16-17 de noviembre de 2013

*Curso de ecografía musculoesquelética para  
fisioterapeutas – NIVEL I – 6ª ed.*

30 de noviembre-1 de diciembre, 14-15 de  
diciembre de 2013

# PROCEDIMIENTOS INVASIVOS ECOGUIADOS EN FISIOTERAPIA

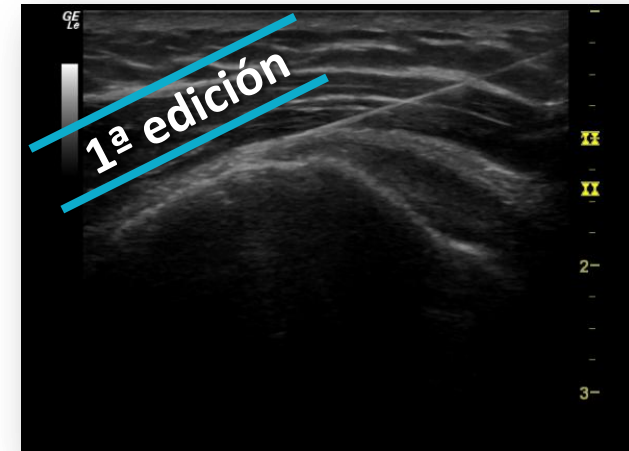

Impartido por:

**Prof. Dr. Fermín Valera Garrido**  
**Prof. Francisco Minaya Muñoz**

*Fisioterapeutas*

*MVclinic - Madrid*

*Dirección y coordinación del Máster Oficial en Fisioterapia  
Invasiva – Universidad CEU San Pablo*

*Autores del libro “Fisioterapia Invasiva”. Elsevier. 2013*



*Solicitada acreditación a la Comisión de  
Formación Continuada de las profesiones  
sanitarias de la Comunidad de Madrid*

MADRID

27-28-29 de Septiembre 2013

La dirección del curso se reserva el derecho de anular el curso si no se alcanza un mínimo de inscripciones devolviéndose el importe a los matriculados. En caso de renuncia, una vez finalizada la fecha límite de preinscripción (15 de septiembre) no se devolverá el importe de la misma.

**DIRIGIDO A:**

Diplomados/Graduados en Fisioterapia.

**PROGRAMA:**

El curso de *Procedimientos Invasivos Ecoguiados en Fisioterapia* pretende profundizar en los diferentes elementos necesarios para realizar las técnicas de fisioterapia invasiva con la mayor seguridad y eficacia posible. Se trata de un curso avanzado que permitirá alcanzar al profesional las habilidades y destrezas en los procedimientos ecoguiados para mejorar la atención prestada a sus pacientes.

Especialmente útil para aquellos profesionales que realicen intervenciones mínimamente invasivas (como la punción seca o la EPI®).

**FISIOTERAPIA Y TÉCNICAS INVASIVAS ECOGUIADAS.****ECOGRAFÍA CLÍNICA DE LAS ESTRUCTURAS MÁS FRECUENTES EN LAS TÉCNICAS DE FISIOTERAPIA INVASIVA. TOP TEN. ZONAS DIANA.**

- Tendón supraespinoso-intervalo rotador.
- Músculo infraespinoso.
- Tendón conjunto epicondíleo.
- Nervio mediano-túnel del carpo.
- Músculo recto anterior del cuádriceps.
- Ligamento colateral medial rodilla.
- Tendón rotuliano.
- Gemelo interno-soleo.
- Tendón de Aquiles.
- Fascia plantar.

**PROCEDIMIENTOS DE MEJORA EN LA VISUALIZACIÓN DE LA IMAGEN.****PROCEDIMIENTOS DE MEJORA EN LA IDENTIFICACIÓN DE LA ZONA DIANA.****PROCEDIMIENTOS DE SEGURIDAD EN LAS TÉCNICAS ECOGUIADAS.****PROGRAMA (Continuación):**

- PROCEDIMIENTOS DE MEJORA EN LA **VISUALIZACIÓN DE LA AGUJA.**
- **ABORDAJES CON LA AGUJA.**
  - *In-plane.*
  - *Out of plane.*
  - Anterotrizado-retrotrizado.
  - Indirecto.
- ARTEFACTOS.
- ALGORITMO DECISIONAL.

**METODOLOGÍA DOCENTE:**

El curso se desarrollará en cuatro partes:

- 1) Descripción teórica de los procedimientos invasivos ecoguiados en Fisioterapia.
- 2) Práctica simulada sobre phantoma.
- 3) Práctica simulada sobre modelo animal.
- 4) Prácticas reales entre asistentes.

**DURACIÓN Y Nº DE PLAZAS:**

- 20 horas.
- 24 plazas.
- Para la admisión se tendrá en cuenta el orden de preinscripción (**fecha límite: 15 de septiembre**).

**LUGAR DE CELEBRACIÓN:**

Lugar: Área docente. ENRAF-NONIUS IBÉRICA.  
 Pol. Industrial nº 1, C/ F nº 15, Edificio Prim  
 Móstoles (Madrid)  
 – METRO SUR: Manuela Malasaña  
 – AUTOBÚS: 521 y 523 (Desde estación de metro P. Pio)  
<http://www.enraf.es/index.php/conocenos/comollegar.html>

**FECHAS Y HORARIO:**

27, 28 y 29 de septiembre de 2013

**Viernes:** de 17:00h a 21:00h.

**Sábado:** de 09:00h. a 14:00h. y de 15:30h a 20:30h.

**Domingo:** de 09:00h a 14:00h.

**PREINSCRIPCIÓN Y MATRÍCULA:**

1. La preinscripción se deberá realizar a través de la página web [www.mvclinic.es](http://www.mvclinic.es), Formación, Inscripción en cursos.
2. Una vez admitido, para formalizar la matrícula se deberá enviar el resguardo de ingreso (**beneficiario:** MVClinic; **ordenante:** nombre y apellidos del alumno, DNI o CIF; **concepto:** Procedimientos) al número de fax 916464980 o al correo electrónico: [formacion@mvclinic.es](mailto:formacion@mvclinic.es)
3. Precio del curso: **500€** (incluye documentación, **libro "Fisioterapia Invasiva"** y **coffee break**). Debe realizar **ingreso de pre-matricula** (200€) y abonar el importe restante de 300€ el primer día del curso.
4. Ingreso:2038-2855-99-6000096128 (Bankia).

**NORMATIVA DE CURSOS:**

<http://www.mvclinic.es/formacion/normativa-de-cursos>

**INFORMACIÓN:**

[formacion@mvclinic.es](mailto:formacion@mvclinic.es)

En cumplimiento de la Ley Orgánica 15/1999 de 13 de Diciembre sobre protección de Datos de Carácter Personal, autorizo a MVClinic para incluir mis datos en su fichero automatizado usado para la divulgación de sus cursos, teniendo en cualquier momento derecho de acceso, rectificación o cancelación de los mismos.