

Disección en Cadáver: Disfruta con la anatomía

Crea tu propio curso



A través de la metodología **Crea tu propio curso** el alumno seleccionará aquella región anatómica que diseccionará dependiendo de su interés (hombro, codo, muñeca-mano, cadera, rodilla, tobillo-pie). Se trata de un curso avanzado que permitirá alcanzar al profesional la excelencia en el conocimiento anatómico de un área.

ORGANIZA:



COLABORA:



Dpto. de Anatomía y
Embriología humana I
Facultad de Medicina
UCM

DISECCIÓN EN CADÁVER



Impartido por:

Prof. Francisco Valderrama Canales

Dpto. Anatomía y Embriología Humana I.

Facultad de Medicina.

Universidad Complutense de Madrid.

OBJETIVOS:

- Formar al profesional en técnicas de disección de cadáver para la identificación de las estructuras más importantes.
- Visualizar e integrar la estructura anatómica para permitir al profesional valorar adecuadamente los diferentes tejidos blandos, y con ello mejorar la aplicación de las técnicas de fisioterapia invasiva o las propias intervenciones quirúrgicas.

Otros cursos programados:

Curso de Medicina Ortomolecular: Aparato locomotor y deporte
22-23-24 de Marzo de 2013

Taller de Mesoterapia con PRP
9 de Marzo de 2013

Curso de Wii & Fisiojuegos en Fisioterapia
19-20-21 de Mayo de 2013



Solicitada acreditación a la Comisión de Formación Continuada de las profesiones sanitarias de la Comunidad de Madrid

Comisión de Formación Continuada
de las Profesiones Sanitarias de
la Comunidad de Madrid

La dirección del curso se reserva el derecho de anular el curso si no se alcanza un mínimo de inscripciones devolviéndose el importe a los matriculados. En caso de renuncia, una vez finalizada la fecha límite de preinscripción (11 de Febrero) no se devolverá el importe de la misma.

MADRID
18 de Mayo 2013

DIRIGIDO A:

Diplomados/Graduados en Fisioterapia.
Licenciados en Medicina y Cirugía

PROGRAMA:

El curso de *Dissección en Cadáver* pretende profundizar en el estudio anatómico de las estructuras y áreas más importantes para el profesional. Se trata de un curso avanzado que permitirá alcanzar al profesional la excelencia en el conocimiento anatómico de un área.

Especialmente útil para aquellos profesionales que realicen intervenciones mínimamente invasivas (como la punción seca, la EPI® o la acupuntura) o intervenciones quirúrgicas.

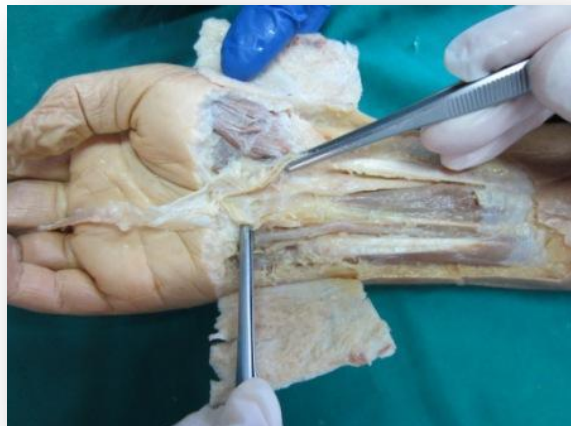

- I. INTRODUCCIÓN.
- II. OBJETIVOS DE LA DISECCIÓN.
- III. DESCRIPCIÓN DE LAS TÉCNICAS DE DISECCIÓN.
- IV. PRÁCTICA DE DISECCIÓN SIMULADA.
- V. PRÁCTICA DE DISECCIÓN SOBRE CADÁVER.

FECHAS Y HORARIO:

18 de Mayo de 2013.

Sábado: de 09:00h. a 14:00h. y de 15:00h a 20:00h.

METODOLOGÍA DOCENTE:

El curso se desarrollará en tres partes:

- 1) Descripción teórica de las técnicas de disección.
- 2) Práctica simulada de disección sobre modelo animal.
- 3) Práctica de disección sobre cadáver.

La metodología docente se basa en **Crea tu propio curso:**

El alumno al realizar la matrícula seleccionará aquella región anatómica que diseccionará dependiendo de su interés (hombro, codo, muñeca-mano, cadera, rodilla, tobillo-pie).

El alumno con la supervisión del profesor deberá diseccionar por planos e identificar las diferentes estructuras.



La práctica se desarrollará en grupos muy reducidos.

DURACIÓN Y Nº DE PLAZAS:

- 10 horas.
- 12 plazas.
- Para la admisión se tendrá en cuenta el orden de preinscripción (**fecha límite: 11 de Febrero**).

LUGAR DE CELEBRACIÓN:

Departamento de Anatomía y Embriología Humana I.
Universidad Complutense de Madrid.
Ciudad Universitaria, Facultad de Medicina. Pabellón 5.
28040. Madrid.
- **METRO** : línea 6 – Ciudad Universitaria.

PREINSCRIPCIÓN Y MATRÍCULA:

1. La preinscripción se deberá realizar a través de la página web www.mvclinic.es, Formación, Inscripción en cursos.
2. Una vez admitido, para formalizar la matrícula se deberá enviar el resguardo de ingreso (**beneficiario:** MVClinic; **ordenante:** nombre y apellidos del alumno, DNI o CIF; **concepto:** Disección) al número de fax 916464980 o al correo electrónico: formacion@mvclinic.es
3. Precio del curso: **450€** (incluye documentación y *coffee break*). Debe realizar **ingreso de pre-matrícula** (200€) y abonar el importe restante de 250€ el día del curso.
4. Ingreso:2038-2855-99-6000096128 (Bankia).



El curso incluye coffee break

HOTELES (opciones cerca de UCM):

- Hotel Conde Duque: Plaza del Conde Valle Suchill, 5
Tel.: 914 477 000
- VP Jardín Metropolitano : Av. Reina Victoria, 12
Tel.: 911 831 810
- Hotel Tirol: Marqués de Urquijo, 4. Tel.: 91548 19 00
- Hotel NH Arguelles : Vallehermoso, 65
Tel.: 915939777
- Aparthotel Rosales: Marqués de Urquijo, 4
Tel.: 915 416 853

INFORMACIÓN:

formacion@mvclinic.es

En cumplimiento de la Ley Orgánica 15/1999 de 13 de Diciembre sobre protección de Datos de Carácter Personal, autorizo a MVClinic para incluir mis datos en su fichero automatizado usado para la divulgación de sus cursos, teniendo en cualquier momento derecho de acceso, rectificación o cancelación de los mismos.