

1ª Edición CURSO TEÓRICO-PRÁCTICO  
**ESPECIALIZACIÓN - ECOGRAFÍA TRONCO Y SISTEMA NERVIOSO PERIFÉRICO**

15 horas

ORGANIZA:



COLABORA:



**ESPECIALIZACIÓN - ECOGRAFÍA TRONCO Y SISTEMA NERVIOSO PERIFÉRICO**

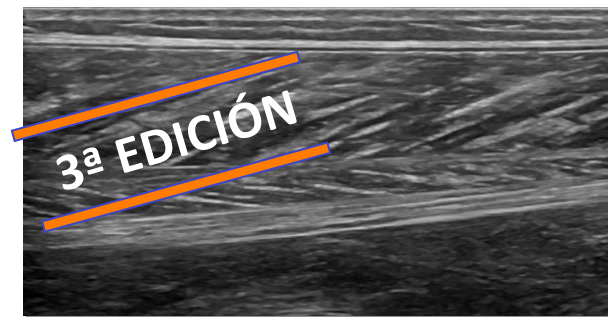

Impartido por\*:

**Dr. D. Jacinto Javier Martínez Payá**  
*Diplomado en Fisioterapia. Doctor. Licenciado en Kinesiología y Fisiatría. Prof. de Anatomía Humana y de Imagen Biomédica.*

*Especialista en ecografía músculo-esquelética. Universidad Católica San Antonio (Murcia). España.*

**Dña. Ana de Groot Ferrando**  
*Diplomado en Fisioterapia.*

*Especialista en ecografía músculo-esquelética. Khronos Fisioterapia (Elche). España.*

*\*Pendiente por confirmar el docente según disponibilidad*

**OBJETIVOS:**

- Mejorar las habilidades técnicas del fisioterapeuta en la exploración ecográfica del tronco y del sistema nervioso periférico.
- Profundizar en el conocimiento ecográfico normal y patológico de los tejidos del tronco y sistema nervioso periférico que ayuden al fisioterapeuta a seleccionar una adecuada estrategia de intervención incrementando sus posibilidades terapéuticas respetando el ejercicio profesional de la medicina, no invadiendo competencias diagnósticas, favoreciendo así el éxito sanitario.

**DIRIGIDO A:**

Diplomados/Graduados en Fisioterapia con formación previa en ecografía musculoesquelética (30 horas).

**PROGRAMA:**

**I. Anatomía ecográfica del cuello.**

1. Evaluación de las masas musculares.
2. Observación de la glándula tiroides.
3. Evaluación ósea: apófisis transversas.
4. Observación del sistema vascular.
5. Evaluación nerviosa.

**II. Anatomía ecográfica del tórax.**

1. Abordaje y evaluación de las masas musculares.
2. Evaluación ósea.
3. Observación pleural, diafragmática y pulmonar.
4. Observación del sistema vascular torácico interno.

**III. Anatomía ecográfica de la región axilar.**

1. Abordaje y evaluación de las masas musculares.
2. Evaluación ósea.
3. Observación del sistema vascular: sistema arterial y venosos axilar.
4. Evaluación nerviosa: tronco del plexo braquial.

**IV. Anatomía ecográfica del abdomen y pelvis.**

1. Abordaje y evaluación de las masas musculares.
2. Evaluación ósea.
3. Observación de la línea alba, asas intestinales y peritoneo.

**V. Anatomía ecográfica del abdomen y pelvis.**

1. Abordaje y evaluación de las masas musculares.
2. Observación del ligamento inguinal conducto femoral.
3. Evaluación del conducto inguinal.
4. Evaluación ósea.
5. Sistema arterial y venoso femoral..
6. Evaluación nerviosa: nervio femoral.

**PROGRAMA (Continuación):**

**VI. Anatomía ecográfica del sistema nervioso periférico.**

1. Anatomía ecográfica y técnica exploratoria.
  - Nervios craneales.
  - Plexo cervical.
  - Plexo braquial.
  - Nervios de la extremidad superior y evaluación de sus puntos de conflicto.
  - Nervios de la extremidad inferior y evaluación de sus puntos de conflicto.
2. Variantes anatómicas:
4. Desórdenes heredados y anomalías del desarrollo.
5. Síndromes de atrapamiento.
6. Inestabilidad nerviosa.
7. Lesiones traumáticas.
8. Anomalías reumatológicas e infecciosas.
9. Tumores y lesiones que simulan patología.

(Ver **programa completo** en <http://www.muptherapy.org>)

**DURACIÓN Y Nº DE PLAZAS:**

- 15 horas.
- 24 plazas.
- Para la admisión se tendrá en cuenta el orden de preinscripción (**fecha límite: 17 de noviembre**).

**LUGAR DE CELEBRACIÓN:**

**Lugar:** AULA FORMATIVA PRIM/ENRAF.  
Avda del Llano Castellano, 43  
Local Bajo B  
28034 Madrid

**PROFESORADO:**

**Dr. D. Jacinto Javier Martínez Payá o Dña. Ana de Groot Ferrando \***

**\*Pendiente por confirmar el docente según disponibilidad**

**FECHAS Y HORARIO:**

**16-17 de diciembre de 2017.**

**Sábado:** de 09:00h. a 14:00h. y de 15:30h a 20:30h.

**Domingo:** de 09:00h a 14:00h.

**PREINSCRIPCIÓN Y MATRÍCULA:**

1. La preinscripción se deberá realizar a través de la página web [www.mvclinic.es](http://www.mvclinic.es), Formación, Inscripción en cursos.
2. Una vez admitido, para formalizar la matrícula se deberá enviar el resguardo de ingreso (**beneficiario:** MVclinic; **ordenante:** nombre y apellidos del alumno, DNI o CIF; **concepto:** ECO\_TRONCO\_SNP\_3ª ed) al correo electrónico: [formacion@mvclinic.es](mailto:formacion@mvclinic.es)  
Precio del curso: **400€** (incluye documentación y *coffee break*). Debe realizar **ingreso de pre-matricula** (100€) y abonar el importe restante de 300€ el primer día del curso (sábado 16 de diciembre).
4. Ingreso: ES85 2038-2824-24-6000114354 (Bankia).

**NORMATIVA DE CURSOS:**

<http://www.mvclinic.es/formacion/normativa-de-cursos>

**INFORMACIÓN:**

[formacion@mvclinic.es](mailto:formacion@mvclinic.es)



En cumplimiento de la Ley Orgánica 15/1999 de 13 de Diciembre sobre protección de Datos de Carácter Personal, autorizo a MVclinic para incluir mis datos en su fichero automatizado usado para la divulgación de sus cursos, teniendo en cualquier momento derecho de acceso, rectificación o cancelación de los mismos.